

SERVIÇO DO APOIO JUDICIÁRIO

Gabinete de Assessoria Jurídica

1. Movimento Processual

Classificação	N.º de Processos
Escusas/ Dispensas/ Substituições	2043
Repartição de Honorários	293
Resposta a ofícios	477
Falta resposta Ofício	100
Diversos	176
Arquivamento	267
Não propositura	43
Falta colaboração (Beneficiário do A.J/Advogado)	85
Prorrogação do prazo	69
Pedidos esclarecimento	51
Duplicações de processos	68
Rectificação do destino do A. J.	22
Devolução de expediente	39
Acórdãos do Conselho de Deontologia	14
Relatório Consulta Jurídica	1447
TOTAL	5194

SERVIÇO DO APOIO JUDICIÁRIO

Serviço do Apoio Judiciário (Secretaria)

1. Nº de documentos que deram entrada neste Conselho com destino ao Serviço do Apoio Judiciário

- **36.533**, aproximadamente **138** documentos por dia.

2. Nº de Nomeações de Patrono decorrentes da Segurança Social

- **9.518** (inclui as nomeações decorrentes dos deferimentos dos pedidos de escusa/substituições).

3. Nº de Indicações de Defensor Oficioso

- **20.874** (inclui as dispensas de patrocínio/substituições).

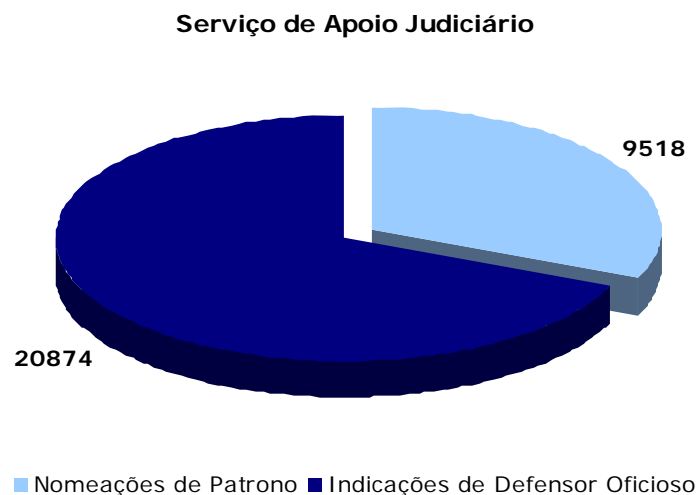



SERVIÇO DO APOIO JUDICIÁRIO

4. Nº de pedidos de Escusas /Dispensas de Patrocínio apreciados

- **2587** (2549 deferidas e 38 indeferidas)

Pedidos de Escusa e Dispensas de Patrocínio

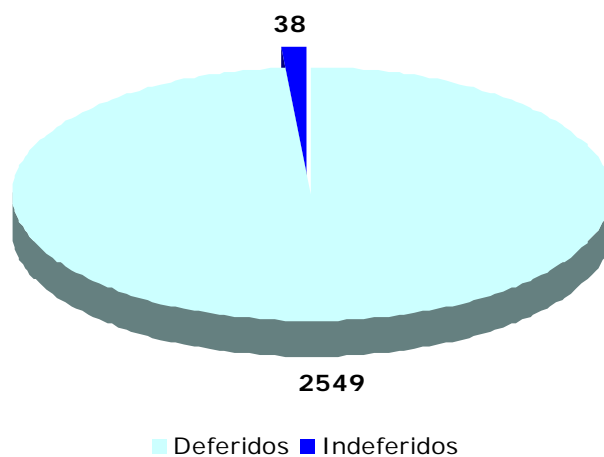

5. Nº de Ofícios expedidos pelo Serviço do Apoio Judiciário

- Foram expedidos **66.925 Ofícios**, aproximadamente **254 ofícios por dia**.

SERVIÇO DO APOIO JUDICIÁRIO

6. Total de Nomeações e Indicações (inclui substituições)

6.1 Indicações

Comarca	Estagiários	Advogados
Alenquer	184	319
Almada	1100	41
Amadora	0	7
Barreiro	805	272
Benavente	362	87
Bombarral	62	9
Cadaval	0	49
Caldas da Rainha	518	99
Cascais	9	85
Lisboa	6478	4644
Loures	942	236
Lourinhã	53	65
Mafra	359	94
Moita	409	272
Montijo	91	51
Oeiras	456	140
Peniche	66	65
Rio Maior	102	82
Seixal	102	164
Sesimbra	315	44
Sintra	646	230
Torres Vedras	651	109
V.F.Xira	0	0
Total	13710	7164

Áreas de Intervenção	Número
Administrativo	1
Civil	193
Família	68
Fiscal	1
Geral	740
Migrados	7
Penal	5948
Tutelar	184
Trabalho	20
Comércio	2

SERVIÇO DO APOIO JUDICIÁRIO

6.2 Nomeações

Comarca	Advogados
Alenquer	70
Almada	667
Amadora	350
Barreiro	420
Benavente	214
Bombarral	55
Cadaval	35
Caldas da Rainha	209
Cascais	29
Lisboa	1
Loures	3493
Lourinhã	765
Mafra	90
Moita	112
Montijo	267
Oeiras	221
Peniche	331
Rio Maior	109
Seixal	88
Sesimbra	580
Sintra	167
Torres Vedras	909
V.F.Xira	243
Total	9434

Áreas de Intervenção	Número
Administrativo	96
Civil	3770
Comunitário	1
Família	1968
Fiscal	54
Geral	1014
Penal	1348
Trabalho	1267

Nota: No âmbito das nomeações registaram-se 84 substituições de Advogados Estagiários.

SERVIÇO DO APOIO JUDICIÁRIO

7. Mapas de Escalas de Advogados e Advogados Estagiários

Presenciais (10)		Não Presenciais (2)	
Advogados	Advogados Estagiários	Advogados	Advogados Estagiários
5	32	0	4

ESCALA	ADVOGADO OU ESTAGIÁRIO	Nº DE ESCALADOS POR DIA	DIAS	TOTAL DE ESCALADOS NO ANO DE 2006
Pequena Instância Criminal	Advogado Estagiário	4	Dias úteis	996
Pequena Instância Criminal - Turno	Advogado Estagiário	3	Sábados e Feriados	159
TIC/DIAP (Gomes Freire)	Advogado Estagiário	10	Dias úteis	2490
DIAP (Casal Ribeiro)	Advogado Estagiário	2	Dias úteis	498
P.S.P. (Secção de Inquéritos)	Advogado Estagiário	3	Dias úteis	747
Juízos Criminais (R.Pinheiro Chagas)	Advogado Estagiário	5	Dias úteis - Manhã	1085
		5	Dias úteis - Tarde	1085
Tribunal da Relação	Advogado	3	Terças, Quartas e Quintas	387
Supremo Tribunal de Justiça	Advogado	3	Quartas e Quintas	261
Supremo Tribunal de Justiça (Habeas Corpus)	Advogado	1	Semanal (Férias Judiciais)	6
Varas Criminais - Boa-Hora	Advogado	1	Dias úteis - Manhã	217
		1	Dias úteis - Tarde	217
Polícia Judiciária ESCALA NÃO PRESENCIAL	Advogado Estagiário	1	Dias úteis	249
		1	Feriados e Fins-de-Semana	117
G.N.R. (Brigada de Trânsito) ESCALA NÃO PRESENCIAL	Advogado Estagiário	1	Manhã - Dias úteis	249
		1	Tarde - Dias úteis	249

8. Atendimento

Tipo	Número
Presencial	4840
Telefónico	11858
E-mails Recepcionados	891
E-mails enviados	2904

SERVIÇO DO APOIO JUDICIÁRIO

Delegações de Cascais, Loures e Vila Franca de Xira

Elementos	Cascais	Loures	V. F. Xira
N.º de nomeações de patrono efectuadas provenientes da segurança social, no âmbito da Lei n.º 34/2004	409	141	300
N.º de indicações de defensor oficioso efectuadas a pedido do tribunal	1.806	426	380
N.º de pedidos de escusa	120	54	72
N.º de nomeações efectuadas, na sequência do deferimento do pedido de escusa	95	10	72
N.º de pedidos de dispensa de patrocínio	60	--	6
N.º de indicações de defensor oficioso efectuadas, na sequência do deferimento dos pedidos de dispensa de patrocínio	51	4	6

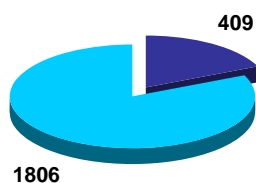

Delegação de Cascais

■ Nomeações Patrono ■ Indicações Defensor Oficioso

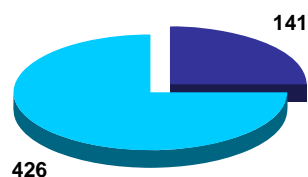

Delegação de Loures

■ Nomeações Patrono ■ Indicações Defensor Oficioso



Delegação de Vila Franca de Xira

■ Nomeações Patrono ■ Indicações Defensor Oficioso

SERVIÇO DO APOIO JUDICIÁRIO

Registo de dados
Período: 2001 a 2006

1- Lei n.º 30-E/2000 e Lei n.º 34/2004

1.1- Total de Nomeações e Indicações efectuadas entre 2001 e 2006

Ano	Nomeações Patrono Lei n.º 30-E/2000	Nomeações Patrono Lei n.º 34/2004	Indicações Defensor Oficioso	<u>Total</u>
2001	11.504	--	34.376	45.880
2002	18.826	--	33.381	52.207
2003	19.425	--	30.853	50.278
2004	11.221	6.069	31.334	48.624
2005	--	10.429	26.296	36.725
2006	--	10.368	23.486	33.854
Total	60.976	26.866	179.726	267.568

2001 a 2006

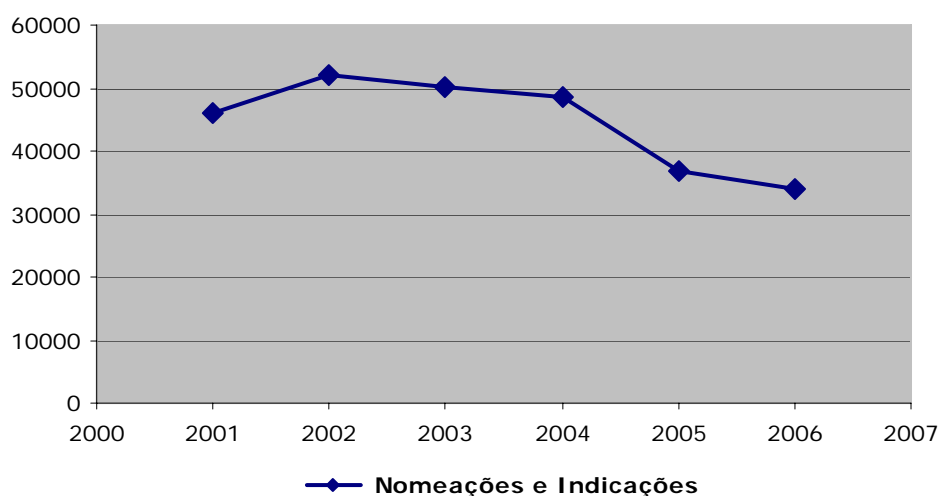

SERVIÇO DO APOIO JUDICIÁRIO

2. Lei nº 30-E/2000

2.1 - Nomeações e Indicações efectuadas entre 2001 e 2004

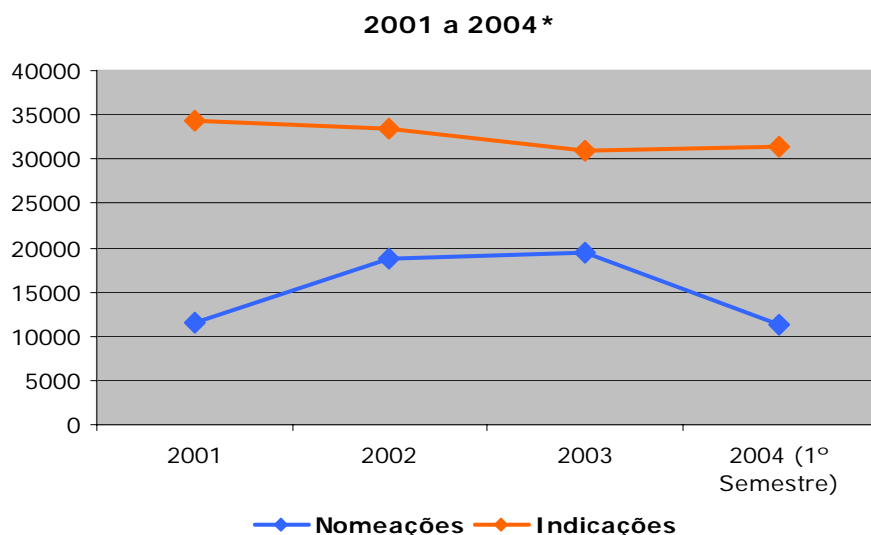

*relativamente ao ano de 2004, o nº de nomeações respeita apenas ao 1º Semestre (Lei 30-E/2000)

3. Lei nº 34/2004

3.1 - Nomeações e Indicações efectuadas entre 2004 e 2006

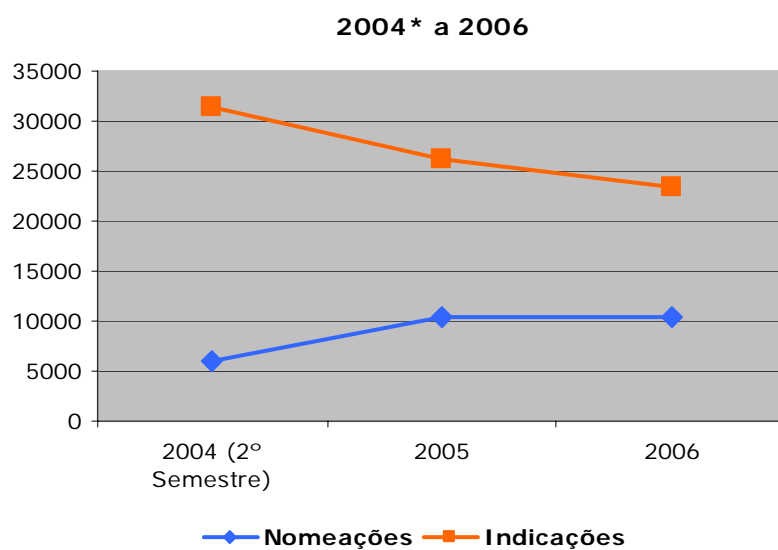

*relativamente ao ano de 2004, o nº de nomeações respeita apenas ao 2º Semestre (Lei 34/2004)



SERVIÇO DO APOIO JUDICIÁRIO

4. Nomeações de Patrono - Dados Comparativos:

4.1 - Nomeações efectuadas nos termos da Lei 30-E/2000

Período: 2001 – 1º semestre de 2004

4.2 - Nomeações efectuadas nos termos da Lei 34/2004

Período: 2º semestre de 2004 - 2006

